



ÖĞRETİM ELEMANI ALIMINI GİRİŞ SINAVI

Doküman No

Yayın Tarihi

Rev.No/Tarih

Sayfa No

SÜREÇ SAHİBİ/SORUMLUSU: PERSONEL İŞLERİ

REKTÖRLÜKÇE SAYI VE ŞARTLARI BELİRLENEN
ÖĞRETİM ÜYESİ DIŞINDAKİ DİĞER ÖĞRETİM
ELEMANLARI ALIMINI İÇİN RESMİ GAZETE'DE İLANA
ÇIKILIR

İLAN EDİLEN KADRO DÂHİLİNDE YAPILAN
BAŞVURULAR KABUL EDİLİR

SÜREÇ: İLAN
TARİHİNDEN İTİBAREN
EN AZ 15 GÜN

MERKEZİ SINAV VE GİRİŞ SINAVLARINA İLAN
VE BAŞVURMA ŞARTLARI

- a) MERKEZİ SINAV
- b) GENEL ŞARTLAR
- c) ÖZEL ŞARTLAR
- d) MUAFİYET

Bkz. ÖĞRETİM ÜYESİ DIŞINDAKİ ÖĞRETİM
ELEMANI KADROLARINA NAKLEN VEYA AÇIKTAN
YAPILACAK ATAMALARDA UYGULANACAK
MERKEZİ SINAV İLE GİRİŞ SINAVLARINA İLİŞKİN
USUL VE ESASLAR HAKKINDA YÖNETMELİK

BELİRLENEN JÜRİ ÜYELERİNE
GÖREVLENDİRME YAZISI YAZILIR

BELİRLENEN JÜRİ ÜYELERİ REKTÖRLÜK
MAKAMINA (PERSONEL DAİRE
BAŞKANLIĞI) BİLDİRİLİR

Bkz. ÖĞRETİM ÜYESİ DIŞINDAKİ ÖĞRETİM
ELEMANI KADROLARINA NAKLEN VEYA AÇIKTAN
YAPILACAK ATAMALARDA UYGULANACAK
MERKEZİ SINAV İLE GİRİŞ SINAVLARINA İLİŞKİN
USUL VE ESASLAR HAKKINDA YÖNETMELİK

ÖN DEĞERLENDİRME YAPILIR

Hazırlayan

Öğr. Gör. Yunus Emre AYDIN
Müdür Yardımcısı

Onaylayan

Öğr. Gör. Dr. Yusuf GÜNER
Yüksekokul Müdürü

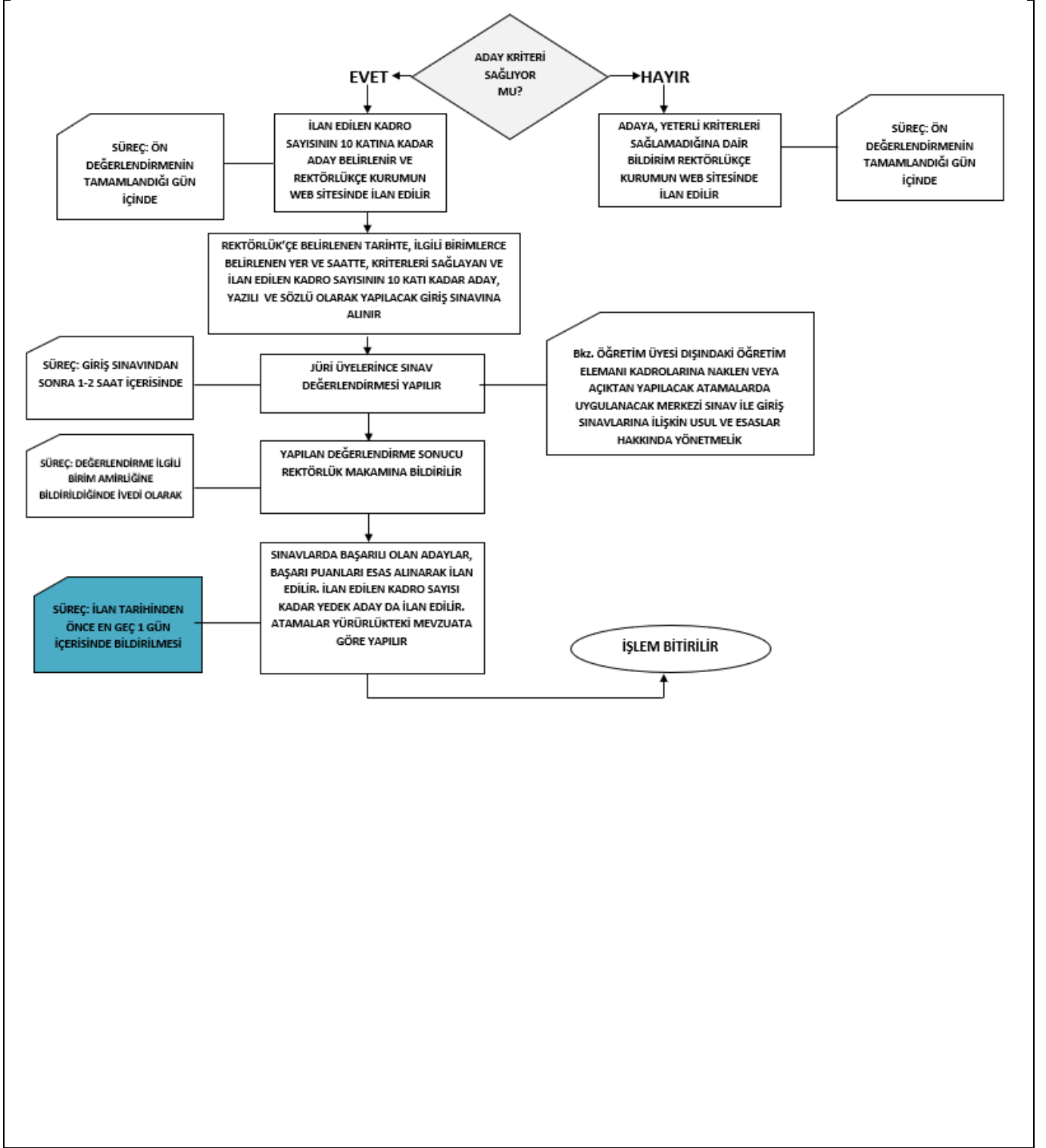

Hazırlayan

Öğr. Gör. Yunus Emre AYDIN
Müdür Yardımcısı

Onaylayan

Öğr. Gör. Dr. Yusuf GÜNER
Yüksekökol Müdürü